

ALLEGATO "A"

Comune di Barano d'Ischia
Provincia di NA

DIAGRAMMA DI GANTT

cronoprogramma dei lavori

(Allegato XV e art. 100 del D.Lgs. 9 aprile 2008, n. 81 e s.m.i.)
(D.Lgs. 3 agosto 2009, n. 106)

OGGETTO: Messa in sicurezza della rete stradale sul territoriale comunale

COMMITTENTE: Comune Barano d'Ischia.

CANTIERE: Arterie Varie del territorio comunale, Barano d'Ischia (NA)

Barano d'Ischia, 02/05/2018

IL COORDINATORE DELLA SICUREZZA

(Ingegnere Ungaro Crescenzo)

per presa visione

IL COMMITTENTE

(Sindaco Gaudioso Dott. Dionigi)

Ingegnere Ungaro Crescenzo

via Corrado Buono n. 1
80070 Barano d'Ischia (NA)
Tel.: 081905408 - Fax: 081906731
E-Mail: utc@comunebarano.it

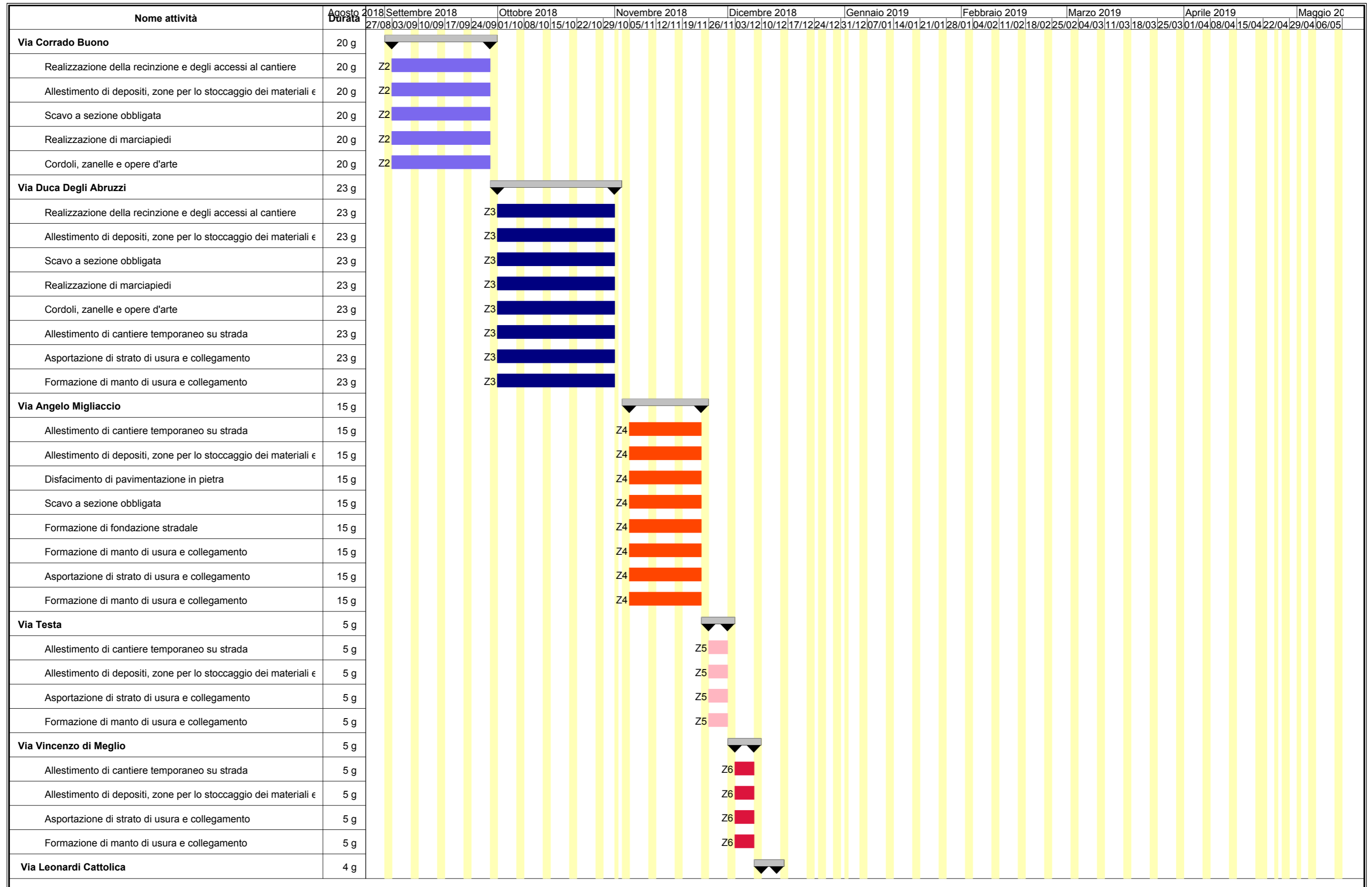

Nome attività	Agosto 2018	Settembre 2018					Ottobre 2018					Novembre 2018					Dicembre 2018					Gennaio 2019					Febbraio 2019					Marzo 2019					Aprile 2019					Maggio 2019				
	Durata	27/08	03/09	10/09	17/09	24/09	01/10	08/10	15/10	22/10	29/10	05/11	12/11	19/11	26/11	03/12	10/12	17/12	24/12	31/12	07/01	14/01	21/01	28/01	04/02	11/02	18/02	25/02	04/03	11/03	18/03	25/03	01/04	08/04	15/04	22/04	29/04	06/05								
Allestimento di cantiere temporaneo su strada	6 g																																								Z14					
Allestimento di depositi, zone per lo stoccaggio dei materiali e	6 g																																								Z14					
Asportazione di strato di usura e collegamento	6 g																																								Z14					
Formazione di manto di usura e collegamento	6 g																																								Z14					
LEGENDA Zona:																																														
Z1 = ZONA UNICA																																														
Z2 = Via Corrado Buono																																														
Z3 = Via Duca Degli Abruzzi																																														
Z4 = Via Angelo Migliaccio																																														
Z5 = Via Testa																																														
Z6 = Via Vincenzo Di Meglio																																														
Z7 = Via Leonardi Cattolica																																														
Z8 = Via Croce Testaccio																																														
Z9 = Via Luigi Scotti																																														
Z10 = Corso Regina Elena																																														
Z11 = Via Vittorio Emanuele																																														
Z12 = Via Nuova dei Conti																																														
Z13 = Via Giuseppe Garibaldi																																														
Z14 = Via Provinciale Maronti																																														