Comune di Barano d'Ischia (NA)

PIANO DI EMERGENZA COMUNALE

P.O.R. CAMPANIA F.E.S.R. 2007/2013 - Obiettivo Operativo 1.6
"Prevenzione dei rischi naturali ed antropici"
DGR Campania n.146 del 27 Maggio 2013

UNIONE EUROPEA — REGIONE CAMPANIA — FESR — La tua Campania cresce in Europa

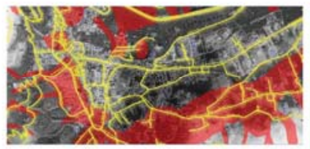

Elaborato
D.03

Oggetto
RISCHIO IDRAULICO
CARTA DELLO SCENARIO DI EVENTO

Scala 1:6000

Progettisti
ing. Carla Eboli, PhD
ing. Paolo de Falco
ing. Nello De Sena
ing. Michele Grimaldi, PhD
ing. Raffaella Petrone

R.U.P.
ing. Giuseppe Di Meglio

Sindaco
dr. Paolino Buono
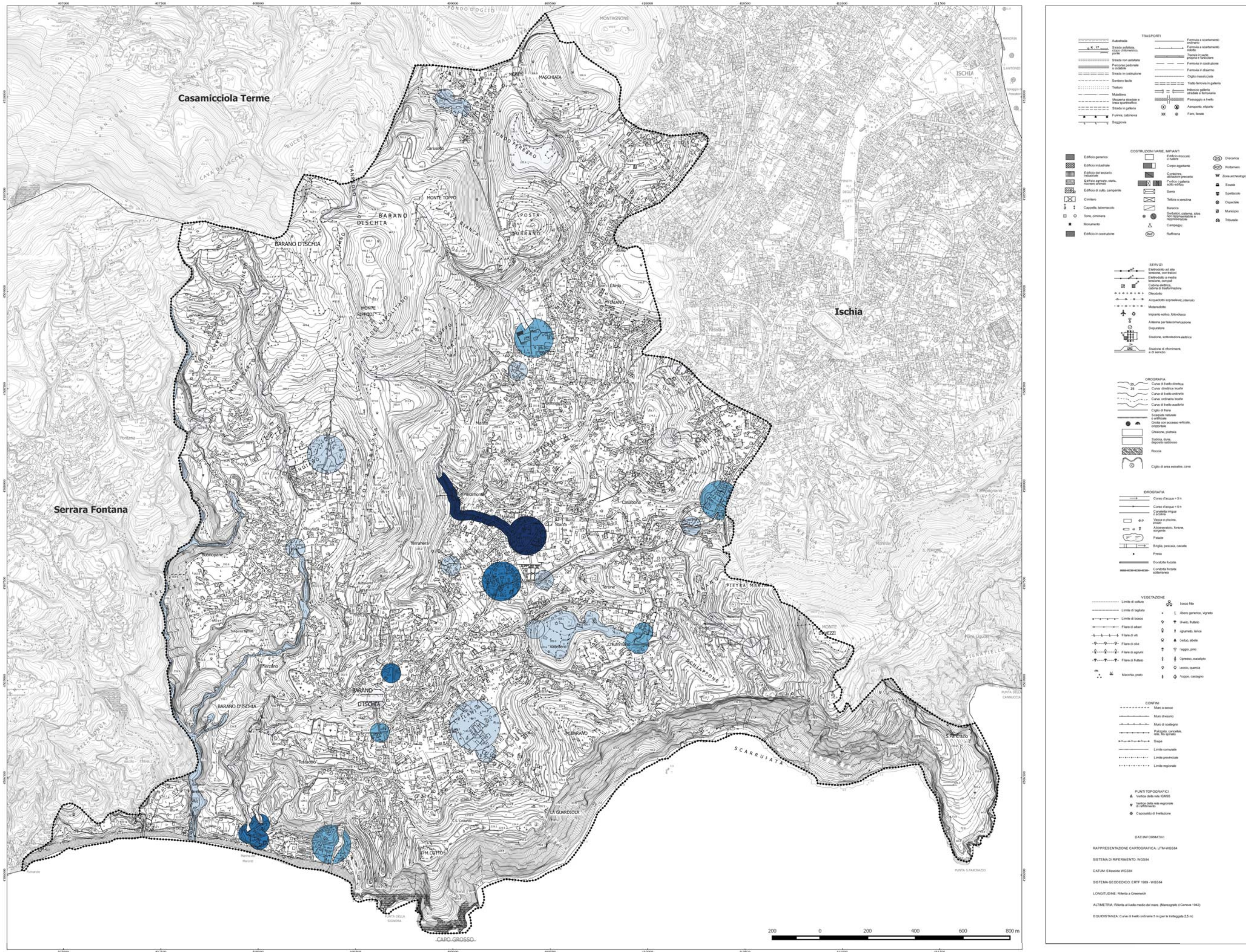
Legenda
confine comunale
Numero abitanti in aree inondabili
- 0 - 6
- 6 - 22
- 22 - 38
- 38 - 92
- 92 - 177