Comune di Barano d'Ischia (NA)

PIANO DI EMERGENZA COMUNALE

P.O.R. CAMPANIA F.E.S.R. 2007/2013 - Obiettivo Operativo 1.6
"Prevenzione dei rischi naturali ed antropici"
D.G.R. Campania n.146 del 27 Maggio 2013

UNIONE EUROPEA

La tua Campania cresce in Europa

FESR

Elaborato
E.03

Oggetto
RISCHIO FRANA
CARTA DELLO SCENARIO DI DANNO
STIMA DELLA POPOLAZIONE NELLE AREE INSTABILI

Scala 1:6000

Progettisti
ing. Carlo Eboli, PhD
ing. Paolo de Falco
ing. Nello De Sena
ing. Michele Grimaldi, PhD
ing. Raffaella Petrone

R.U.P.
ing. Giuseppe Di Meglio

Sindaco
dr. Paolino Buono

Legenda

confine comunale

Numero abitanti in aree instabili
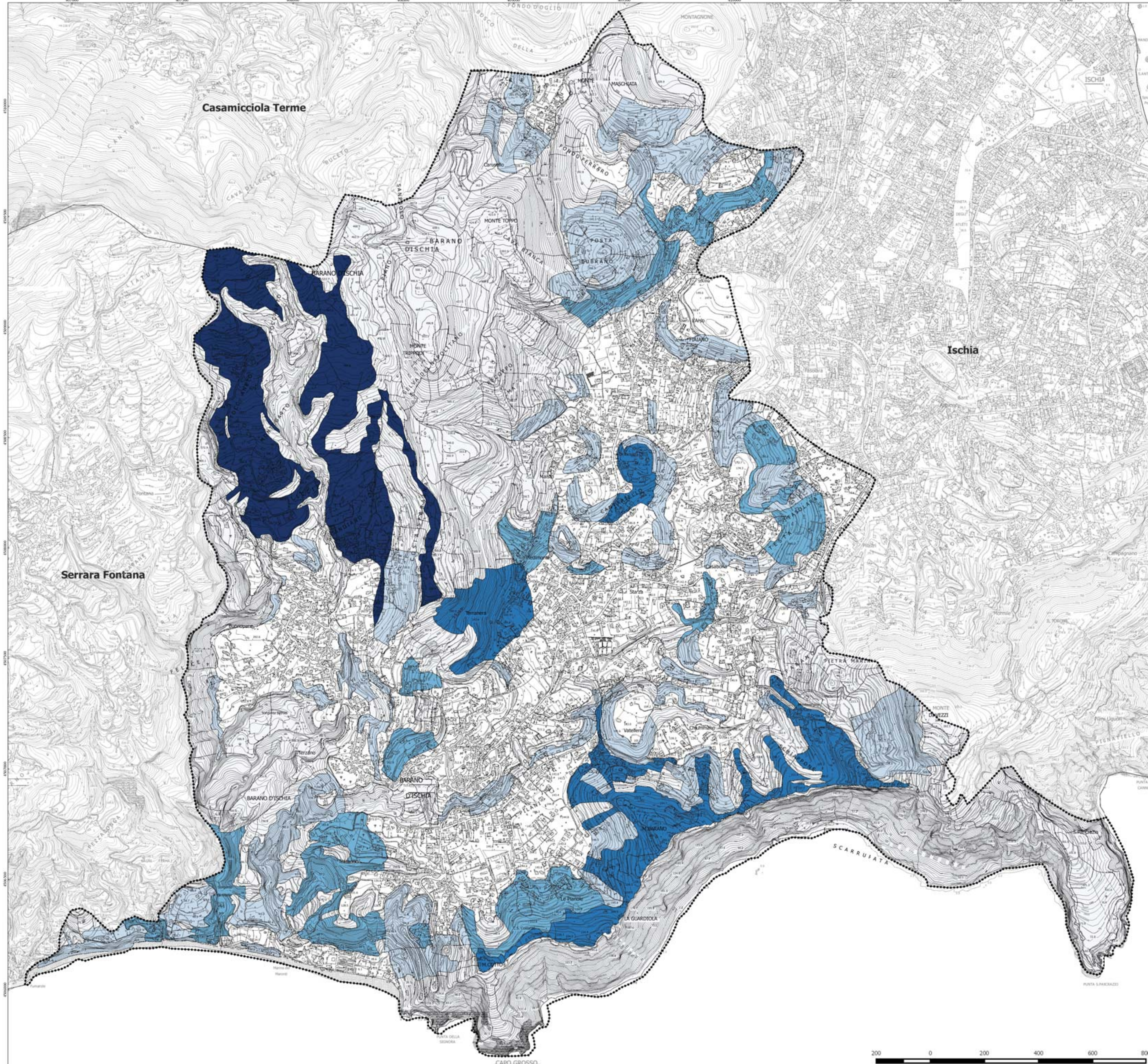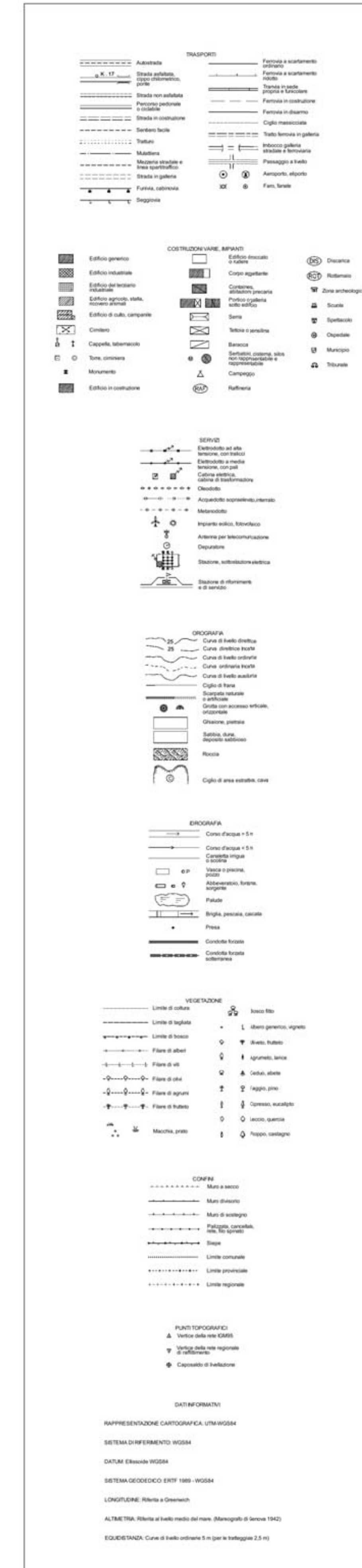
- 0 - 7
- 7 - 25
- 25 - 62
- 62 - 137
- 137 - 259