Comune di Barano d'Ischia (NA)

PIANO DI EMERGENZA COMUNALE

P.O.R. CAMPANIA F.E.S.R. 2007/2013 - Obiettivo Operativo 1.6
"Prevenzione dei rischi naturali ed antropici"
DGR Campania n.146 del 27 Maggio 2013

La tua Campania cresce in Europa

Progettisti
ing. Carla Eboli, PhD
ing. Paolo de Falco
ing. Nello De Sena
ing. Michele Grimaldi, PhD
ing. Raffaella Petrone

R.U.P.
ing. Giuseppe Di Meglio

Sindaco
dr. Paolino Buono

Elaborato
H.01

Oggetto
AREE DI EMERGENZA

CARTA DELLE AREE DI ATTESA E DI RICOVERO

Scala 1:6000

Legenda

- confine comunale
- centro operativo comunale (COC)

Aree di emergenza

- area di attesa
- area di ricovero
- strutture alberghiere

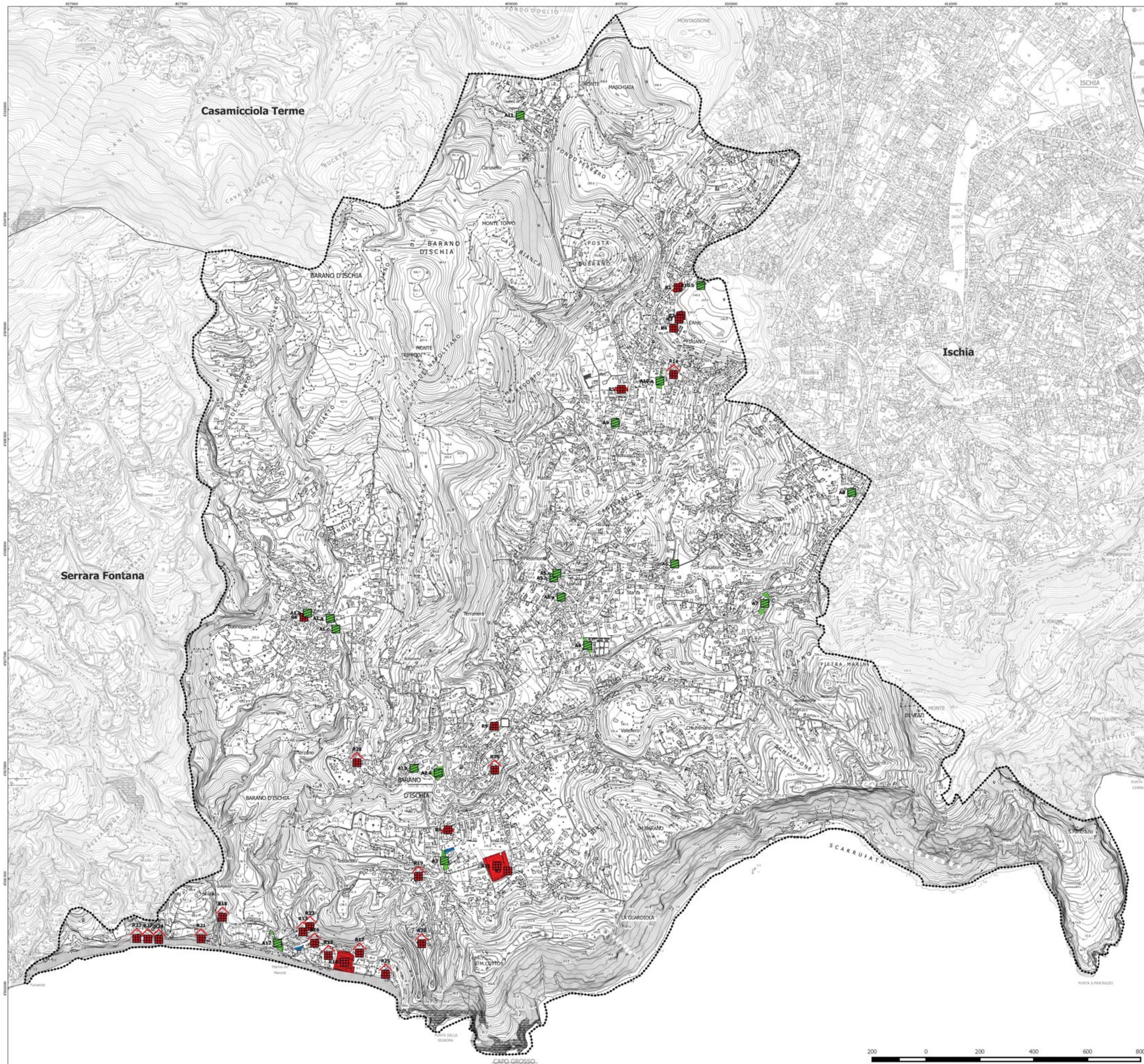

TRASPORTI
Autostrada; Strada asfaltata, cippo chilometrico, ponte; Strada non asfaltata; Percorso pedonale o ciclabile; Strada in costruzione; Sentiero facile; Tratturo; Mulattiera; Mezzeria stradale e linea spartitraffico; Strada in galleria; Funivia, cabinovia; Seggiovia; Ferrovia a scartamento ordinario; Ferrovia a scartamento ridotto; Tranvia in sede propria e funicolare; Ferrovia in costruzione; Ferrovia in disarmo; Ciglio massicciata; Tratto ferrovia in galleria; Imbocco galleria stradale e ferroviaria; Passaggio a livello; Aeroporto, eliporto; Faro, fanale

COSTRUZIONI VARIE, IMPIANTI
Edificio generico; Edificio industriale; Edificio per terziario industriale; Edificio agricolo, stalla, ricovero animali; Edificio di culto, campanile; Cimitero; Cappella, tabernacolo; Torre, ciminiera; Monumento; Edificio in costruzione; Edificio diroccato o rudere; Corpo aggettante; Container, costruzioni precarie; Portico o galleria sotto edificio; Serra; Tettoia o pensilina; Baracca; Serbatoi, cisterna, silos non rappresentabile e rappresentabile; Campeggio; Raffineria; Discarica; Rottamaio; Zona archeologica; Scuola; Spettacolo; Ospedale; Municipio; Tribunale

SERVIZI
Elettrodotto ad alta tensione, con tralicci; Elettrodotto a media tensione, con pali; Cabina elettrica, cabina di trasformazione; Oleodotto; Acquedotto soprelevato, interrato; Metanodotto; Impianto eolico, fotovoltaico; Antenne per telecomunicazione; Depuratore; Stazione, sottostazione elettrica; Stazione di rifornimento e di servizio

OROGRAFIA
Curva di livello direttrice; Curva direttrice incerta; Curva di livello ordinaria; Curva ordinaria incerta; Curva di livello ausiliaria; Ciglio di frana; Scarpata naturale o artificiale; Grotta con accesso verticale, orizzontale; Ghiaione, pietraia; Sabbia, duna, deposito sabbioso; Roccia; Ciglio di area estrattiva, cava

IDROGRAFIA
Corso d'acqua < 5 m; Corso d'acqua > 5 m; Canaletta irrigua o scolina; Vasca o piscina, pozzo; Abbeveratoio, fontana, sorgente; Palude; Briglia, pescaia, cascata; Presa; Condotta forzata; Condotta forzata sotterranea

VEGETAZIONE
Limite di coltura; Limite di tagliata; Limite di bosco; Filare di alberi; Filare di viti; Filare di olivi; Filare di agrumi; Filare di frutteto; Macchia, prato; bosco fitto; Albero generico, vigneto; Bosco, frutteto; Ligneto, larice; Cedro, abete; Faggio, pino; Cipresso, eucalipto; Leccio, quercia; Pioppo, castagno

CONFINI
Muro a secco; Muro di sostegno; Muro di sostegno; Palizzata, cancellata, rete, filo spinato; Siepe; Limite comunale; Limite provinciale; Limite regionale

PUNTI TOPOGRAFICI
Vertice della rete IGM95; Vertice della rete regionale di raffittimento; Caposaldo di livellazione

DATI INFORMATIVI
RAPPRESENTAZIONE CARTOGRAFICA: UTM-WGS84
SISTEMA DI RIFERIMENTO: WGS84
DATUM: Ellissoide WGS84
SISTEMA GEODEDICO: ERTF 1989 - WGS84
LONGITUDINE: Riferita a Greenwich
ALTIMETRIA: Riferita al livello medio del mare. (Mareografo di Genova 1942)
EQUIDISTANZA: Curve di livello ordinarie 5 m (per le tratteggiate 2.5 m)